朝鮮日報 (第三種郵便物認可) 檀紀四二八三年五月二十六日 (金曜日)

發行兼編輯人 方應謨
서울特別市太平路一街 朝鮮日報社

中共加入與否 UN의存廢를左右!

트루만氏

스타린氏

리-氏

毛澤東氏

蔣介石氏

中共의UN加入

英베빈外相下院서支持言明

蘇의退場은 罷業과同一

韓國等15個國

UN農事訓練에參加招請

英動向도支持

東獨軍을內亂에? 베外相議會에警告

英·中共承認後의明暗

外交關係樹立遲延으로 在中英商社不安深刻

對日媾和에 美外未合意

相明 外 英聲

베빈外相 再次入院

經驗이산敎訓

美紙의中共承認論

選擧事犯摘發嚴斷

白內務長官 一般의協力要望

重石民間輸出中止

美對外援助案 上院票決遲延?

伯林에張加度 道路에監視兵增派

建設的協商에努力

리-氏 離歐에聲明發表

리·스會談內容은 二個月後發表

在臺灣美人에 早期撤退勸告

西北航空社長 서울來訪決定

美戰略爆擊機 五百臺待機!

自由勞聯四個國代表 勞動實情을視察次來韓

UN當面課題討議

라·배會談에聲明

馬來食情調査次 英陸相싱가폴着

美徵兵延長案 下院에서可決

韓國産業長足의發展 美地理學會雜誌報道

互相理解에到達 「極委」平和裡에閉幕

UN消息

選擧參觀報告檢討 韓委全體會議開催

韓委公報18號發表 議長을輪番制로

韓委「엘」代表 29日來韓豫定

漢頭灣中共船砲擊 國府美援助를祝意

八面鋒

비누 만은 함부로 사지 마시요
皮膚에 좋고 經濟的인 것을 撰擇하서야합니다

누가비누 白鶴化粧
國産最高品

學生募集 英語 數學
認公 海星英數學院
一、科目 初學·中學·高學科
一、時間
一、開學日 六月一日
詳細來問

學生募集
明文商業中學校
募集人員 一三〇名
出願期日 五月二十六日까지
試驗期日 自五月二十七日 至五月二十八日

軍醫官 看護將校 候補生 募集期日延期!
陸軍本部

學生帽子
製造·都散賣
既成品在庫豊富
團體註文歡迎
京城製帽店

學生募集
(財團法人·學級增設)
貞明女子中學校
募集人員 一學年約 六〇名
出願期日 自五月4日至五月18日
試驗期日 五月21日

서울洋裁專門學院
本科、專修科夜間增募 學生募集
募集科目
願書마감 六月十五日
中區南山洞三街三四

第五期法務士官候補生 募集及試驗期日延期
一、出願期日 檀紀四二八三年六月十五日
二、試驗期日及場所
三、第一次合格者發表
四、口頭試驗
五、合格者發表는個人通知함
陸軍本部

楊州郡甲區有權者各位에게
國會議員立候補

方應謨先生을 國會로보내자!
言論、敎育、文化、産業 各界를爲하여 百折不屈하는 信念과氣魄으로 不朽의 功績을싸아온 方先生에게 여러분의 貴重한一票를 던저주십시오

方應謨選擧後援會(無順)
漢城日報取締役會長 安在鴻
韓國通信取締役會長 金容采
社會部會長 洪淳泌
韓國商業銀行頭取 尹皡炳
高麗大學總長 玄相允
辯護士 農本社長 蘇完奎
東方文化學院理事 李秉直
忠武公記念事業會任理事 權承夏
崇文中學校校長 徐基元
職員一同

淑明女子大學第二次學生募集
一、募集人員 學部各科第一學年(國文科 英文科 家政科 音樂科 美術科)若干名
二、願書接受期日 五月二十日로 六月三日까지
三、試驗期日 六月五日六日(兩日間)
檀紀四二八三年五月二十日
淑明女子大學

漢陽工科大學學生募集
檀紀四二八三年度第二次學生募集을左와如히함
一、募集人員
가、學年(晝年制)第一學年
나、入學資格
二、募集人員
가、初級大學部第三學年編入募集(夜間)
나、入學資格
三、募集人員
가、初級大學部(夜間四年制)
나、入學資格
四、願書接受期日 自五月二十六日至五月三十一日
五、選拔考試期日 自六月一日至六月四日
六、考試科目
七、募集要項
八、其他
漢陽工科大學

「北勞政委」眞相發表
工作費에 四萬弗
合法的으로 總選擧에 挑戰

政治工作隊起訴全文 【2】

우숨없는樂園
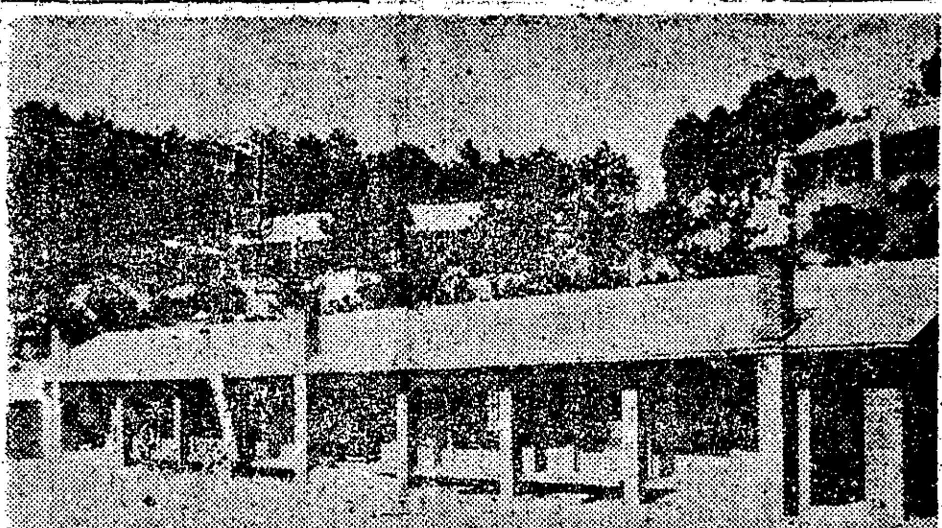

小鹿島를보고와서 (完)
本社特派員 任米娜 記

絶望에서쉬인「未練」
그들을全力으로救해내자!

李大統領動靜
大邱에서訓示

精神病者머리에서
기리三「센치」의산버러지가……

遠隔地엔車便도
不備防止에萬全對策

天氣圖再刊

아버지 난봉 막아줘요
民情聽에 떠한呼訴 몇가지

滿醉한「轉手」

作業場災害
昨年에八百餘件

軟式野球大會
大韓軟式野球協會主催의 第5回春季軟式野球大會는 24日부터서울運動場에서 開幕되었는데 第1日의戰績은 다음과같다

江商	000000900	0
財務	00000100A	1A
中央區	20143	10 (콜드게임)
市廳	00000	0
遞信	0000010	1
朝運	0020420	8
大邱	000100002	3
殖銀	000100010	2

金融同人蹴球大會
大韓金融組合聯合會主催 傘下金融同人蹴球大會는 26, 27兩日間延禧大學蹴球場에서 開催키로되었는바 同大會出場'팀'은本部를비롯하여 京畿道支部高陽組合 楊州組合 始興組合 水原組合 서울組合의7'팀'이라한다

八尾島燈臺見學
大韓旅行社主催 第1次仁川八尾島燈臺見學은 6月4日에 開催키로되었다 그런데募集人員은 200名 參加會費는一般1,100圓 學生團體(20名以上)850圓申請期日은 6月2日申請場所는서울市廳前同社營業部라한다

連載小說 暖流 (92)
廉想涉 作 / 金熊超 畵

빛 잃은 밤 (八)

新刊紹介

祝入學·進學 (和)
万年筆 샤프 란도셀
特價奉仕
小學生用鞄(란도셀)
特品 3.800圓
1級品 3.200圓
2級品 2.700圓
各色·各型 万年筆 1.160圓부터
其他學用品一切
3층 文房具部 5층 特選賣場
和信百貨店

中學講義錄 法律講義錄 英語講義錄
獨學者에第一종은三大講義錄으로
家庭에서學校에서와다름없이배울수있다
三大講義錄의優秀함과獨學者에第一適當함은數十萬讀者會員과本大學의歷史가證明하는바이다 讀希望者 獨學成功希望者는下記住所로 請하라 內容規則書無代進呈 30圓郵券同封
서울市中區乙支路二街 서울通信大學

서울女子醫科大學
◎學生再募集
一、募集人員 豫科第一學年 約六○名
一、願書期日 五月二十五日부터五月三十一日까지
一、試驗期日 六月一日부터六月四日까지
詳細한것은本大學敎務課로問議할것

基靑洋裁女學院 學生募集
一、速成科(五十名)
一、本科(五十名)
一、研究科(五十名)
一、期間(六月十日까지)
明洞一街三番地 電話本局(2)七九一七

本社廣告部直通 電話本局(2)四六九三番

解熱·鎭痛·消炎劑 靜脈注射
루마치스·神經痛特效劑
사루요-부로덱스
柳韓洋行

太陽理化學研究所製
香氣로國産最高峰을愛用하시요
피카몬드香水

腦溢血의 予防과治療에
新發賣品
應用範圍
腦溢血 脈硬化 高血壓症 耳鳴症 癲癇發作
히포토닌注
【包裝】1CC ×10A
製造發賣元 京城新藥社